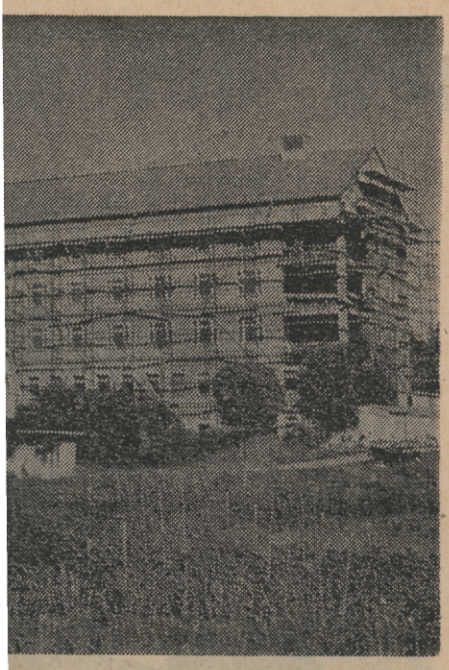

ullbergska sjukhusets senaste tillskott llsas med tillfredsställelse av både all-

ommunal regi onor planerat

de för slägga anerna tbolls- ner att ppsätt- ppba- i kom- ör has- o. På ts ges h båg- ner att . Hu- ppsikt norna, ett ut- är ges gsrum, n m. n blir ing. I bl. a. ering. uvud- plats-

läktare under tak och mellan de två huvudplanerna blir det en ståplatsläktare under tak av ny modell med åskådarplatser åt båda hållen.

Det mesta återstår

Gräsmattan till huvudplanen är som redan nämnts klar men det mesta återstår att göra och enligt byggnadsplanen skall resten fördelas på två etapper. Den tredje och sista etappen skall omfatta två av träningsplanerna, två tennisbanor och västra delen av området. Denna etapp drar en kostnad av kr. 265,000. Den andra etappen, 840,000 kr., skulle omfatta allt det övriga.

Området där den kommunala idrottsplatsen skall förläggas ligger omedelbart innanför stadsgränsen efter vägen mot Norrköping. Litet avskilt visserligen men i ett ypperligt läge.

0 uniformerade olmsföreningar

nte är s det före- form. a är äknar r 300 a bil- pträ- e uni- också 630 ig på tonad FBU r till a en i om

alltså rine- e ba- slip- Den det bara ning har Rö- n in- n bi-

erk- n är haft rns- ser- rns-

klubben, medan köpman Lennart Axelsson är ordförande i befälsutbildningsföreningen.

LOTTAKAREN

har en omfattande verksamhet och arbetar helt på linjen att biträda vårt lands försvar. Genom kurser utbildas lottor för olika befattningar. Kårens ordförande är Ruth Nilsson. Själva kåren i Katrineholm räknar 324 medlemmar men med avdelningarna i Stora Malm, Julita, Östra Vingåker och Österåker, som också räknas in här, blir det hela 450 medlemmar. En unglottaavdelning under ledning av Britta Flodmark bildades i våras. Kåren har egen nyrenoverad lokal vid Stortorget 1 där lottaträffar anordnas var 14:e dag under tiden september—maj.

KVINNLIGA BILKÅREN

har verkat i sju år och har just nu 55 medlemmar varav en del är passiva. Kårens uppgift är att stödja försvaret med transporterna inom armén och civilförsvaret. Särskilt under manövrarna är kåren i verksamhet. Bilkörningar görs även på det rent humanitära området då man bl. a. transporterar poliopatienter. Kåren hör under Fo och medlemmarna är kontraktsanställda. Chef för kåren i Katrineholm är Sonja Kjellander. En gång per månad har

'Hemvävt' populärt dansnöje

Det finns ungdomar som anser att de har för få tillfällen att dansa, och det finns de som i mera mogen ålder anser att Katrineholm är en tråkig stad eftersom det inte finns så många nöjen för dem. Men är det så? En liten genomgång av vad som står till förfogande visar att det tvärtom finns många rika tillfällen att roa sig. Gott om dansorkestrar finns det, en jazzklubb håller "spisarna" varma, och gammaldansens vänner har ryckt fram med stormsteg och plockat in närmare 400 medlemmar. Där finns således att välja på.

DANSORKESTRAR

har Katrineholm gott om, men arbetstillfällena minskar. I varje fall konstaterar musikförmedlare Martin König att så är fallet. De tidigare småfesterna existerar inte längre, och därför är det endast vid större helger som musikerstyrkan har full sysselsättning och alla blir engagerade. Motorismen anses också till viss del ha inverkat på den minskade efterfrågan på musiker.

För modern dansmusik svarar Hallins 6 man, Folke Larssons 4 man, Åke Larssons 4, Runes 4, Ragnvald Svenssons 3, Erik Hagströms 3, Ivan Söderbergs 3; för både modern och kulturell dansmusik är det Holms trio, Henry Karlssons och Forssanders trio som svarar för takten, medan Arthurs duo, Cednerts kapell och Stigs trio enbart ägnar sig åt gammaldans. Både dans- och konsertmusik utföres av Keas trio, Erik Kjellströms 2—6 man samt Thure Wedbergs 2—6 man.

JAZZKLUBBEN HEP CATS

startar höstsäsongen i samband med att utomhusdansen slutar. Klubben startades 1947, lade ner verksamheten något år, men upptog densamma och hade i fjol omkring 100-talet medlemmar. Ordföranden Björn Widman har flyttat från staden, varför en ny man kommer att tillsättas på den posten inom det snaraste. En nyhet blir att mötena förutom "spisning", frågesport och diskussion även skall omfatta dans.

GAMLA DANSENS VÄNNER

tillhör inte de äldre föreningarna i Katrineholm, men numerärt har den på kort tid, trots synnerligen stränga stadgar, växt sig till en av de starkare. När Gustaf Jansson och Gösta Andersson i december 1952 kallade intresserade till en sammankomst, var det ett 20-tal personer som kom med och bildade föreningen för gammal dans. Redan från början blev det friska tag, och medlemmarna har sedan fortsatt strömma till så att föreningen nu omsluter nära 400 medlemmar. "Roa dig så länge du orkar" är föreningens oskrivna motto, och med detta i tankarna får ingen förundra sig över att äldste medlemmen redan passerat de 60 åren. Gammaldansen står givetvis i högsätet vid sammankomsterna, men knytkalas, kaffesamkväm och träffar tillsammans med andra gammaldansföreningar står också på programmet. En särskild nöjeskommitté har tillsatts. Ledare för verksamheten är byggnadsarbetare Gustaf Jansson.

DÄRTILL

kommer att allmänheten inte är

...ämnts klar men det mesta återstår att göra och enligt byggnadsplanen skall resten fördelas på två etapper. Den tredje och sista etappen skall omfatta två av träningsplanerna, två tennisbanor och västra delen av området. Denna etapp drar en kostnad av kr. 265,000. Den andra etappen, 840,000 kr., skulle omfatta allt det övriga.

Området där den kommunala idrottsplatsen skall förläggas ligger omedelbart innanför stadsgränsen efter vägen mot Norrköping. Litet avskilt visserligen men i ett ypperligt läge.

) uniformerade olmsföreningar

klubben, medan köpman Lennart Axelsson är ordförande i befälsutbildningsföreningen.

LOTTAKÅREN

har en omfattande verksamhet och arbetar helt på linjen att biträda vårt lands försvar. Genom kurser utbildas lottor för olika befattningar. Kårens ordförande är Ruth Nilsson. Själva kåren i Katrineholm räknar 324 medlemmar men med avdelningarna i Stora Malm, Julita, Östra Vingåker och Österåker, som också räknas in här, blir det hela 450 medlemmar. En unglottaavdelning under ledning av Britta Flodmark bildades i våras. Kåren har egen nyrenoverad lokal vid Stortorget 1 där lottaträffar anordnas var 14:e dag under tiden september—maj.

KVINNLIGA BILKÅREN

har verkat i sju år och har just nu 55 medlemmar varav en del är passiva. Kårens uppgift är att stödja försvaret med transporterna inom armén och civilförsvaret. Särskilt under manövrarna är kåren i verksamhet. Bilkörningar görs även på det rent humanitära området då man bl. a. transporterar poliopatienter. Kåren hör under ... och medlemmarna är kontraktsanställda. Chef för kåren i Katrineholm är Sonja Kjellander. En gång per månad har den möte. Kurser bedrivs i hemvård och motorkunskap.

RÖDA KORSET

Katrineholm räknar hela 630 medlemmar. Därtill finns en RK-avdelning för folk mellan 1 år omfattande ett 60-tal medlemmar. Röda korset arbetar för nationell och internationell hjälpverksamhet, och anordnar kurser för utbildande av hårds- och hemvärnssamaritare. Ett stort utlåningsförråd man kostnadsfritt kan få allt för sjukvård i hemmet. För att finansiera verksamheten har RK arbetsmöte 4:e dag i egna lokalen ...rdsgatan 5. Mötena brukar var synnerligen livligt besökta. Ordförande är Pauline Settergren.

...man, Folke Larssons 4 man, Åke Larssons 4, Runes 4, Ragnvald Svenssons 3, Erik Hagströms 3, Ivan Söderbergs 3; för både modern och kulturell dansmusik är det Holms trio, Henry Karlssons och Forssanders trio som svarar för takten, medan Arthurs duo, Cednerts kapell och Stigs trio enbart ägnar sig åt gammaldans. Både dans- och konsertmusik utföres av Keas trio, Erik Kjellströms 2—6 man samt Thure Wedbergs 2—6 man.

JAZZKLUBBEN HEP CATS

startar höstsäsongen i samband med att utomhusdansen slutar. Klubben startades 1947, lade ner verksamheten något år, men upptog densamma och hade i fjol omkring 100-talet medlemmar. Ordföranden Björn Widman har flyttat från staden, varför en ny man kommer att tillsättas på den posten inom det snaraste. En nyhet blir att mötena förutom "spisning", frågesport och diskussion även skall omfatta dans.

GAMLA DANSENS VÄNNER

tillhör inte de äldre föreningarna i Katrineholm, men numerärt har den på kort tid, trots synnerligen stränga stadgar, växt sig till en av de starkare. När Gustaf Jansson och Gösta Andersson i december 1952 kallade intresserade till en sammankomst, var det ett 20-tal personer som kom med och bildade föreningen för gammal dans. Redan från början blev det friska tag, och medlemmarna har sedan fortsatt strömma till så att föreningen nu omsluter nära 400 medlemmar. "Roa dig så länge du orkar" är föreningens oskrivna motto, och med detta i tankarna får ingen förundra sig över att äldste medlemmen redan passerat de 60 åren. Gammaldansen står givetvis i högsätet vid sammankomsterna, men knytkalas, kaffesamkväm och träffar tillsammans med andra gammaldansföreningar står också på programmet. En särskild nöjeskommitté har tillsatts. Ledare för verksamheten är byggnadsarbetare Gustaf Jansson.

DÄRTILL

kommer att allmänheten inte är lottlös även utan föreningsliv. Folkets park och Folkets hus har regelbundna dansaftnar med fina orkestrar, stadshotellet brukar någon gång släppa lös gäcken och ordna baler i den storslagna stilen, konsumrestaurangen har några gånger gjort lyckade arrangemang som får efterföljd, och i övrigt finns ju åtskilliga andra festligheter att välja på. Att det är synnerligen livligt på dansfronten torde ingen kunna förneka, även om de många små festerna fått ge vika för större arrangemang.

VID ALLA EDRA

RANSPORTBEHOV

— anlita

Lastbilscentralen

KATRINEHOLM. Tel. 103 09, 120 09