;inda^en äO Åusr. t ^ /V fl ~

R< 4ll väder skrämde inte glada spelmän på stämma i Brevens

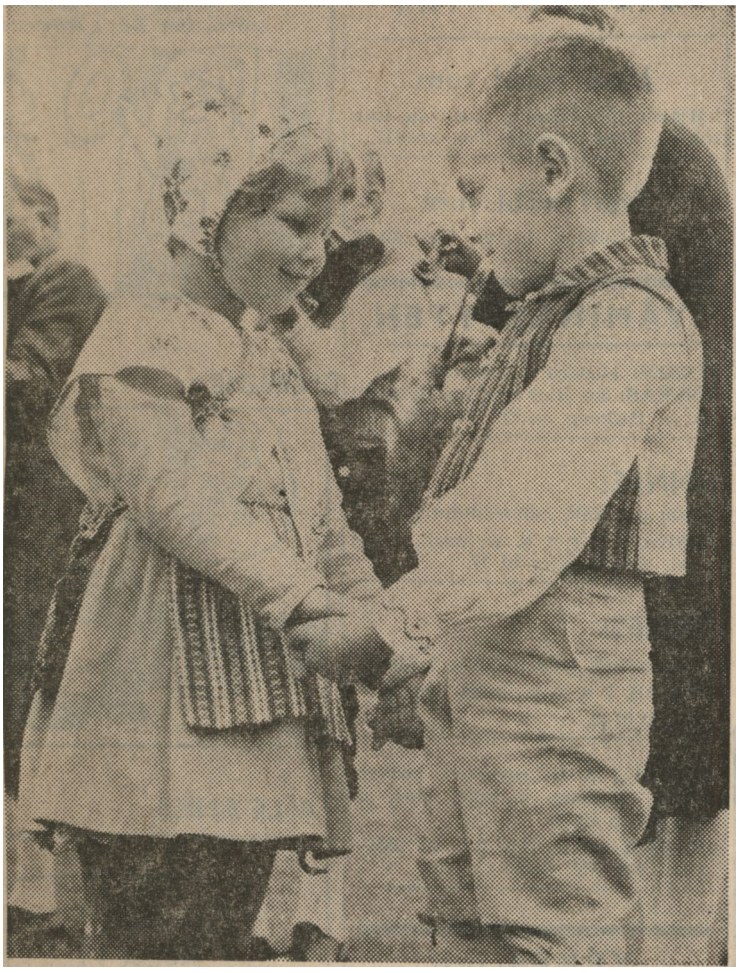

Sveriges, yngsid J ock dansar o k:tnde man tu cd all säkerhet se pd spelmansstämman i Brevens bruk. Det är lilla Ann Karlsson, örebro, med kavaljer Göran Köpberg, också från Örebro.

Spelmansbasen i Närke, Bertil Rydberg, var säkert inte glad på söndagsmorgonen, då han genom fönstrejt såg den kulna och regniga väderleken, Men säg något som kan slå ner humöret på en glad speleman, även om vädrets makter inte är nådiga, och man vet med sig att ha hand om arrangemangen för den årliga trelandsskapsstämman för spelemän från Närke, Sörmland och Östergötland i Brev'ens bruk.

Med hopp om bättre väder bar det av mot det idylliska lilla bruket på söndagsmiddagen — och si — för en optimist ordnar det sig alltid. Alla glada spelmän från de tre landskapen hade mött upp trots regn och rusk, och i stället för att hålla till på den stora bruksplanen fick man nu vara i den vackra Brevensgården, vars stora samlingssal snart blev fullsatt både av spelmän och åhörare.

Ja, så kunde Bertil Rydberg leda de mellan fyrtio och femtio spelmännen med den trevliga dalalåten "Ti budom" som inledning Den låten kanske våra dagars ungdomar bättre känner igen som "Dalatwist", nå_ got förvanskad och omgjord av Thore Skogman. I sitt välkomsttal påminde Bertil Rydberg om att det var det åttonde året i följd, som man på detta sätt samlas till trelandskapsstämma i Brevens bruk, och eftersom det var Närkes spelmansförbund som detta år stod för värdskapet hälsade han sina spelmanskollegor från Sörmland och Östergötland hjärtligt välkomna.

Så blev det den glade och inspirerande allspelsledaren och riksspelmannen Gustaf Wetter, som fick ta hand om ledningen för den stora spelmansskaran, fiolerna i väjklingande allspel ljöd ut i salen i bl. a. värmlandsvalsen av Jonas på Näset och en östgötapojska. •

Så blev det sörmlandsspelmännens tur att ensamma spela några låtar. Det blev en skänklåt från det egna landskapet och en trevlig polska, som Gustaf Wetter ledde sina spelmän i de man sedan en vacker sörmländsk visa, som nästan hade sakrala tongångar. Den har också spelats mycket i kyrkor, omtalade Gustaf Wet ter.

På ett mycket trevligt sätt berättade sedan fru Mona Larsson, Täby, sagor på närkesmål. En var för övrigt av den märklige sagoförfattaren och närkingen Nils Miintzing. Det var en uppskattad programpunkt både av barn och vuxna.

Efter en paus blev det sedan öst göraspelmännens tur att under ledning av sin ordf. Bengt Carlsson stå för underhållningen. De var inte många i år, men hade ett trevligt och välklingande program att framföra med polskor, valser m. fl. låtar från Östergötland.

Närkingarna med Bertil Rydberg spelade också sina låtar bra, och den som klingade kanske allra bäst var Närkes brudmarsch.

Till sist blev det åter allspel, då alla fiolerna klingade i "Sensommar, vals" från Östergötland, brudmarsch från Österåker och trollen brudmarsch från Ovanåker i Hälsingland.

Sedan spelmännen gjort sitt, var vädret bättre, och man kunde förflytta sig till den stora fina gräsplanen framför Brevensgården, där ett folkdanslag från Örebro folkdans gille med medverkan från Örebro kulturella förening fägnade åskådarna med trevligt framförda folkdan ser. Särskilt road blev man av ett par småttingar i folkdräkter, som li-

1. Spelmans basarna Gustaf Wetter, Sörmland, Bengt Carlsson Östergötland och Bertil Rydemalm, Närke, spelar här en vacker brudvals för folkdanstösen Christina Löchen, Örebro.

ö.d.
20.8
1962

Bilden visar jrån vänster Josef Krysander, Norrköping, Axel Nordling, Getå, Nils Pette Krys

Oväder tving under tak

Södermanlands, Östergötlands och Närkes sp vanliga spelmansstämma vid Brevens bruk. Ett 4 var att stämman skulle avverkas utomhus men e dock tak över huvudet i Brevensgården och där sig bör vid dylika arrangemang var stämningen terades.

Man inledde med Ti budom och Sommarens glädje (Ti budom betyder Till fäboden) varefter Bertil Rydberg, ordförande i Örebro läns folkmusikförbund, hälsade välkommen. Stämman genomfördas därefter hu-

vudsakligen en del allspe ren. Söderma under lednin Wetter börja lands spelm **AV** ordförtan