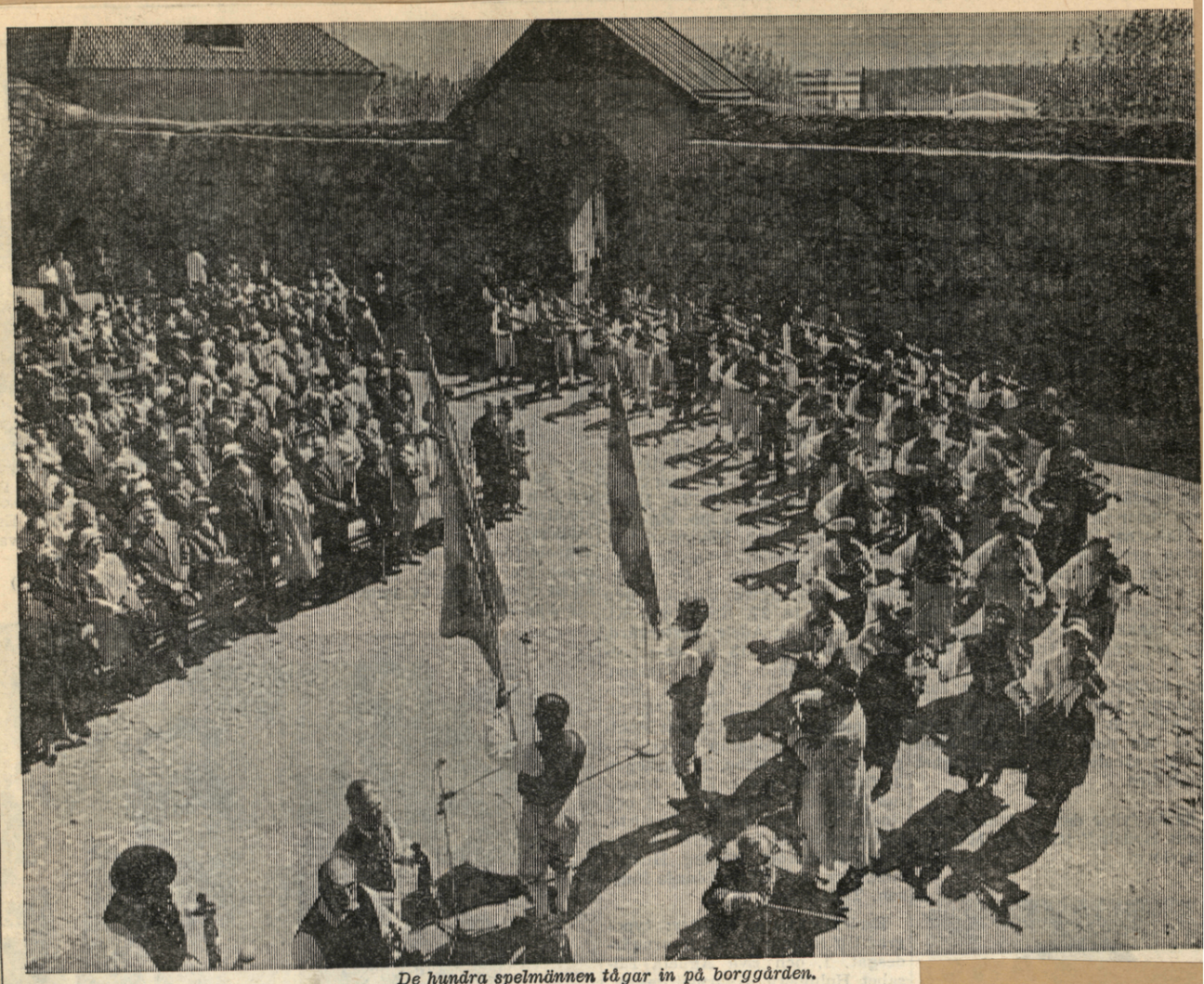

De hundra spelmännen tågar in på borggården.

Sol, fest och färgprakt över spelmansstämman

Södermanlands Spelmansförbunds 40-årsjubileum i Nyköping på pingstdagen blev en verkligt festlig tillställning. Redan festtåget genom staden med de hundrade spelmännen i sina färgrika dräkter angav tonen och under hela eftermiddagen utspelades sedan ett tjusande skådespel på inre borgården vid Nyköpingshus.

Och vädrets makter stod bi. Sommarens första verkliga solvärme svepte in över den fulltaliga publiken och gjorde den festliga tavlan än festligare. Kom därtill allt välljudet från de många stråkarna på felor och nyckelharpor i förening med all den äkta spelglädje som spelmännen lade i dagen.

Publiken var fulltalig, vilket innebar att ungefär 400 personer var bänkade när högtiden inleddes av Spelmansförbundets ordförande Gustaf Wetter från Katrineholm. Han presenterade spelmansstämmans gäster för publiken och det kunde han göra med stolthet i rösten för han hade trummat samman en synnerligen representativ samling från landets alla håll plus gäster från Norge och Åland. Där var inte mindre än åtta träskofioler från Skåne, där var Viksta-Lasse och många andra kända svenska spelmän och där var vidare ett sällskap norska gäster, både spelmän och dansare, som tilldrog sig stor uppmärksamhet både för sina ovanliga dräkter och för sina avancerade folkdanser.

Bland gästerna befann sig landshövdingeparet och landshövdingen hyllade dels det jubilerande Spelmansförbundet och dels dess ordförande, Gustaf Wetter, som tilldelats guldmedaljen för nit och redlighet. Och så spelades det förstås, hundratalet spelmän stod uppställda i den tjusiga inramning som de gamla medeltidsmurarna vid Nyköpingshus utgör.

Svetsare Bo Rolf Arvid Johansson, Oxelösund, med maka Ingeborg Ann-Marie, född Karlsson, Nyköping. Vigsel i S:t Nicolai kyrka av brudens konfirmationslärare prosten John Grafström. Bröllopsmusiken samt -sång utfördes av fru Dagmar Grafström.
Foto: Kukacka, Nyköping