Ö.D 18/2 1957

Kungen möts av musik av Sörmlands spelmän

Södermanlands spelmansförbund hade på söndagen årsmöte i Södra skolans frukostrum i Katrineholm under ordförandeskap av nämndemannen Ivar Hultström, Fors säteri, Flodafors, och omvalde därvid till ordförande folkskolläraren Gustaf Wetter, Katrineholm.

Vid mötet förelåg en skrivelse från landshövding Bo Hammarskjöld med en förfrågan om förbundet ville ställa spelmän till förfogande för en uppspelning i samband med konungens besök i Södermanland den 11 maj. Mötet beslöt att förbundet skall låta sig representeras av ett så stort uppbåd som möjligt för att hylla konungen, som företar sin Sörmlandsresa i bil. Hyllningen kommer att äga rum vid Uppsa högar i Runtuna.

G. Wetter

I tur att avgå ur styrelsen förutom hr Wetter var maskinisten Konrad Ericsson, Katrineholm, kassör, och köpman Alvar Rosén, Katrineholm, arkivarie. Den sistnämnde omvaldes, och ny kassör efter hr Ericsson, som avsagt sig uppdraget, blev tjänstemannen Nils Lindvall, Katrineholm. Till revisorer nyvaldes hrr Gustaf Lodin och Elis Gedin, båda i Stockholm.

Mötet beslöt att på midsommardagen anordna den traditionella uppspelningen vid Julita skans samt att i mitten av augusti delta i uppspelningen i Brevens bruk, där Östergötlands spelmansförbund i år svarar för arrangemangen.

Den avgående kassören hr Konrad Ericsson, som innehaft posten som kassör i tolv år, hyllades dels av hr Hultström och dels av hr Wetter, vilka framförde förbundets tack för det energiska och högt skattade arbete han under årens lopp nedlagt inom förbundet. Samtidigt överlämnade hr Wetter också en blomsterhyllning.

Förbundet hade vid årsskiftet 212 medlemmar, varav 158 aktiva.

På lördagskvällen samlades ett 70-tal av förbundsmedlemmarna på Stora Djulö värdshus till supé och ett trevligt samkväm, och samtidigt förekom givetvis också rikligt med musik.

Sörmlands spelmansförbund på stämma i Katrineholm

Södermanlands spelmansförbund har samkväm och förbundssammanträde i Katrineholm lördagen den 16 och söndagen den 17 februari. På lördagskvällen blir det ett trivsamt spelmansmöte på Stora Djulö värdshus och på söndagen hålls årsstämman i Södra skolans frukostrum.

Samkvämet på Djulö börjar med allspelning och under kvällen får man lyssna till bandinspelningar från ett par radioprogram med anknytning till sörmländsk folkmusik. Två filmer från spelmansstämman i Malmköping 1938 och jubileumsstämman i Julita 1950 skall visas. Föredrag hålls av fil. lic. Olof Weirulf, Stockholm, om ett uppländskskt bondbröllop i forna dagar. Det blir en skildring både i ord och toner. Gemensam supé står också på kvällens program.

Årsmötet hålls på söndagsförmiddagen i Södra skolan.

1/2 1957

K.K. **60 år** 2/2 57

60 år fyller på tisdag justeraren **John Ekman,** Mimers väg 4, Katrineholm. Han är född i Stora Malm. Under uppväxtåren var han bosatt p en del andra platser, bl. a. i Rättvik, men återkom för ett 45-tal år sedan till födelsestaden, där han sedan dess varit bosatt. Under många år arbetade han vid lådfabriken men har numera sitt arbete vid boxavdelningen på SKF. Hr Ekmans stora intresse är bygdemusik, och han tillhör Södermanlands spelmansförbund. Idrotten har även fångat hans intresse, och sedan år 1919 är han medlem av Katrineholms SK. Tidigare har han haft olika förtroendeuppdrag inom klubben och bl. a. varit intendent på Skogsborg.

F. d. katrineholmare ger ut bok i Amerika

K. Alex Carlsson, bördig från Katrineholm, nuvarande adress box 107, 3252 North Clark Street, Chicago 13, Ill., har från tryckeri i Chicago utgivit boken »Hembygdens arv — American Poems». Den omfattar omkring 250 sidor och presenteras av författaren som »en samling poem och tidsbilder, samlade och utgivna i Chicago — Vindarnas stad — och med vindarna i tanken till de som läser boken». Den svenska hembygden — såväl som den amerikanska — besjunges, och hr Carlsson har själv ritat en del av vignetterna, bl. a. den på bokens titelsida.

Carlsson utförde som bekant på sin tid tillsammans med en kamrat det vågstycket att ta sig över Atlanten från norska kusten i en öppen »vikingabåt», en färd som han beskrev i vår tidning. Hans stora hobby är att skildra hembygden, och i en dedikation i boken uttalar han förhoppningen att »Den sköna lustgården» vid Stalls backe, som Selma Lagerlöf en gång skildrade efter Hofberg i Nils Holgerssons resa skall bli verklighet. I minnet återgår han gärna till Gatstuberg, Betlehemsbergen och Oxkällan. Han skriver ibland på engelska:

We never forget...
Memories come and memories go,
We can see it, when years go by.
It gives us courage, when spirit is low,
To remember, the best to try.

Ö.D 18/2 1957

Kungen möts av musik av Sörmlands spelmän

Södermanlands spelmansförbund hade på söndagen årsmöte i Södra skolans frukostrum i Katrineholm under ordförandeskap av nämndemannen Ivar Hultström, Fors säteri, Flodafors, och omvalde därvid till ordförande folkskolläraren Gustaf Wetter, Katrineholm.

Vid mötet förelåg en skrivelse från landshövding Bo Hammarskjöld med en förfrågan om förbundet ville ställa spelmän till förfogande för en uppspelning i samband med konungens besök i Södermanland den 11 maj. Mötet beslöt att förbundet skall låta sig representeras av ett så stort uppbåd som möjligt för att hylla konungen, som företar sin Sörmlandsresa i bil. Hyllningen kommer att äga rum vid Uppsa högar i Runtuna.

G. Wetter

I tur att avgå ur styrelsen förutom hr Wetter var maskinisten Konrad Ericsson, Katrineholm, kassör, och köpman Alvar Rosén, Katrineholm, arkivarie. Den sistnämnde omvaldes, och ny kassör efter hr Ericsson, som avsagt sig uppdraget, blev tjänstemannen Nils Lindvall, Katrineholm. Till revisorer nyvaldes hrr Gustaf Lodin och Elis Gedin, båda i Stockholm.

Mötet beslöt att på midsommardagen anordna den traditionella uppspelningen vid Julita skans samt att i mitten av augusti delta i uppspelningen i Brevens bruk, där Östergötlands spelmansförbund i år svarar för arrangemangen.

Den avgående kassören hr Konrad Ericsson, som innehaft posten som kassör i tolv år, hyllades dels av hr Hultström och dels av hr Wetter, vilka framförde förbundets tack för det energiska och högt skattade arbete han under årens lopp nedlagt inom förbundet. Samtidigt överlämnade hr Wetter också en blomsterhyllning.

Förbundet hade vid årsskiftet 212 medlemmar, varav 158 aktiva.

På lördagskvällen samlades ett 70-tal av förbundsmedlemmarna på Stora Djulö värdshus till supé och ett trevligt samkväm, och samtidigt förekom givetvis också rikligt med musik.

Sörmlands spelmansförbund på stämma i Katrineholm

Södermanlands spelmansförbund har samkväm och förbundssammanträde i Katrineholm lördagen den 16 och söndagen den 17 februari. På lördagskvällen blir det ett trivsamt spelmansmöte på Stora Djulö värdshus och på söndagen hålls årsstämman i Södra skolans frukostrum.

Samkvämet på Djulö börjar med allspelning och under kvällen får man lyssna till bandinspelningar från ett par radioprogram med anknytning till sörmländsk folkmusik. Två filmer från spelmansstämman i Malmköping 1938 och jubileumsstämman i Julita 1950 skall visas. Föredrag hålls av fil. lic. Olof Weirulf, Stockholm, om ett uppländskskt bondbröllop i forna dagar. Det blir en skildring både i ord och toner. Gemensam supé står också på kvällens program.

Årsmötet hålls på söndagsförmiddagen i Södra skolan.

1/2 1957

K.K. **60 år** 2/2 57

60 år fyller på tisdag justeraren **John Ekman,** Mimers väg 4, Katrineholm. Han är född i Stora Malm. Under uppväxtåren var han bosatt p en del andra platser, bl. a. i Rättvik, men återkom för ett 45-tal år sedan till födelsestaden, där han sedan dess varit bosatt. Under många år arbetade han vid lådfabriken men har numera sitt arbete vid boxavdelningen på SKF. Hr Ekmans stora intresse är bygdemusik, och han tillhör Södermanlands spelmansförbund. Idrotten har även fångat hans intresse, och sedan år 1919 är han medlem av Katrineholms SK. Tidigare har han haft olika förtroendeuppdrag inom klubben och bl. a. varit intendent på Skogsborg.

F. d. katrineholmare ger ut bok i Amerika

K. Alex Carlsson, bördig från Katrineholm, nuvarande adress box 107, 3252 North Clark Street, Chicago 13, Ill., har från tryckeri i Chicago utgivit boken »Hembygdens arv — American Poems». Den omfattar omkring 250 sidor och presenteras av författaren som »en samling poem och tidsbilder, samlade och utgivna i Chicago — Vindarnas stad — och med vindarna i tanken till de som läser boken». Den svenska hembygden — såväl som den amerikanska — besjunges, och hr Carlsson har själv ritat en del av vignetterna, bl. a. den på bokens titelsida.

Carlsson utförde som bekant på sin tid tillsammans med en kamrat det vågstycket att ta sig över Atlanten från norska kusten i en öppen »vikingabåt», en färd som han beskrev i vår tidning. Hans stora hobby är att skildra hembygden, och i en dedikation i boken uttalar han förhoppningen att »Den sköna lustgården» vid Stalls backe, som Selma Lagerlöf en gång skildrade efter Hofberg i Nils Holgerssons resa skall bli verklighet. I minnet återgår han gärna till Gatstuberg, Betlehemsbergen och Oxkällan. Han skriver ibland på engelska:

We never forget...
Memories come and memories go,
We can see it, when years go by.
It gives us courage, when spirit is low,
To remember, the best to try.

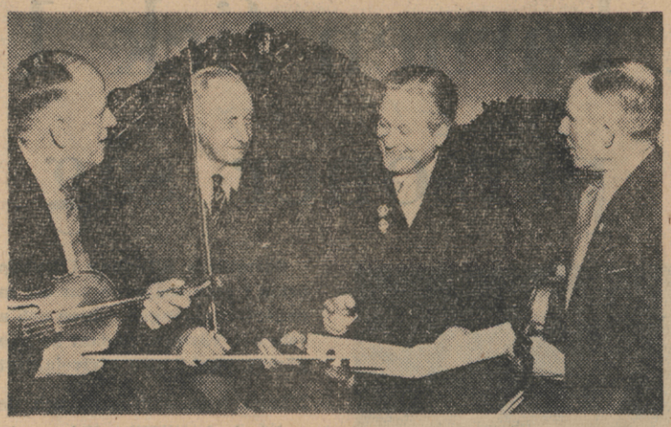

Arvid Karlsson, Nyköping, Erik Fogelström, Stockholm, Gustaf Wetter, Katrineholm, och Emil Andersson, Nyköping, inbegripna i "låtsamtal".

Sörmländska bygdespelmän hejdar kungen

När kungen den 11 maj reser till sitt nyköpingsbesök kommer han att hejdas vid Uppsa högar i Runtuna av ett stort uppbåd sörmlandsspelmän, som skall spela några låtar för majestätet. På sin förbundsstämma i Katrineholm på söndagen beslöt spelmännen att acceptera landshövdingens förfrågan om medverkan.

Vidare beslöts att delta vid två spelmansstämmor i sommar. Först gäller det den traditionella Julitaträffen midsommardagen och sedan någon gång under augusti i Brevens bruk tillsammans med Östergötlands spelmansförbund och Örebro folkmusikförbund. Det är östgötarna som står för arrangemanget i år.

Gustaf Wetter, Katrineholm, omvaldes till förbundsordförande och i övrigt fick styrelsen följande sammansättning: Nils Lindvall, Katrineholm, kassör, nyvald efter Konrad Eriksson, som avsagt sig, Alvar Rosén, Katrineholm, arkivarie, Sigvard Ejermo, Nyköping, sekreterare, Arvid Karlsson, Nyköping, vice ordförande, Gerhard Engman, Flen, biträdande kassör. Revisorer blev Gustav Lodin och Elis Gedin, båda från Stockholm.

Konrad Eriksson, som avgick efter 12 års nitiskt kassörsarbete blev hjärtligt hyllad med tal och blommor, överlämnade av Gustaf Wetter.

Av verksamhetsberättelsen framgick att förbundet har 212 medlemmar. Tre stämmor har arrangerats under året, vid Julita, Brevens bruk och i Nyköping.

På lördagskvällen deltog ett 70-tal personer i ett samkväm på Stora Djulö. Där övades allspelning och dansades till muntra toner från stråkarna. Staden representerades vid evenemanget av drätselchef Tage Larfors, stadsfullmäktigeordförande Gustaf Dahl och socialsyssloman Edvin Stigberg av vilka den förstnämnde gav en historisk återblick på Stora Djulö. Fil. lic. Olle Veirulf, Stockholm gav en skildring i ord och toner av ett uppländskt bondbröllop i forna dagar. Det trivsamma samkvämet under äkta spelmansglädje pågick till fram på småtimmarna.

Sörmlands spelmän spelar för KUNGEN

Klockan 11,20 den 11:e maj inregistrerade ordföranden Gustaf Wetter som ett för Sörmlands spelmansförbund högst betydelsefullt klockslag när man på söndagen hade förbundets årsmöte i Katrineholm. Bakgrunden till denna exakta tidsangivelse och dess betydelsefullhet är, att förbundet fått en inbjudan från landshövding Hammarskjöld att med ett spelmanslag bjuda välkommen med sörmländska tongångar vid Uppsa högar, då kung Gustaf Adolf gör sitt planerade besök där. Styrelsen beslöt att tacksamt acceptera inbjudan och man räknar med att ett hundratal spelmän kommer att ställa upp.

Spelmannen **Konrad Eriksson,** vilken efter 12 år som kassaförvaltare i förbundet nu hade avsagt sig återval, avtackades av mötesförhandlingarnas ordförande nämndeman **Ivar Hultström,** vilken som ett extra tack överlämnade en bukett nejlikor — lika många som åren hr Eriksson haft sitt uppdrag.

Styrelsen fick följande sammansättning: Ordf. Gustaf Wetter, v. ordf. Arvid Karlsson, Nyköping, kassaförv. Nils Lindvall, Katrineholm, sekr. Sigvard Ejermo, Nyköping, arkivarie Alvar Rosén, Katrineholm, bitr. kassör Gerhard Engman, Flen. Till revisorer utsågs Gustaf Lodin och Elis Söderström, Stockholm. Valkommittén omvaldes i sin helhet och består av hrr Ernfrid Andersson, Artur Forsberg och Erik Lindell.

Förbundet har planerat två spelmansstämmor i år, den traditionella i Julita skans midsommardagen och en tillsammans med Östergötlands spelmansförbund o. Örebro läns folkmusikförbund i Brevens bruk i augusti. Förbundets medlemsantal nu uppgår till 212. **Cat.**

S.N. 18-2-67