annen och lararen Katrineholm, har ar sammal. Närmast makan Millis, född Andersson, barnen Björn, tandläkare med maka Birgit, tandsköterska, Linköping, Jan, byrådirektör med maka Ilse, socionom, Jakobsberg, Margareta, fil mag med maken tekn lic Lars-Gunnar Samuelsson, **Örn**barnbarn och syskon.

etter var född i Småan var åtta år flyttade ån Grännatrakten till han gick i skola där. e sedan till en syster i och blev student vid 1921, tog jobb som pri- och informator, spegrafer, hade lärarvikav själv klar vid semijö 1923. Hans far var espelman, och redan ärde sig Gustaf spela 17-åring började han låtar från Grännatrak- med om att bilda Sö- spelmansförbund 1925 ordförande under 30 år. n en av initiativtagar-

neholms musiksällskap och kyrkokören hörde han också till.

Som lärare verkade han i Katrineholm i samma skola, Södra skolan, under 87 terminer, började 1924 och pensionerades i mitten av 1960-talet. Han var också ämneslärare vid läroverket.

*

Gustaf Wetter var Sörmlands absolut ledande folkmusiker, en av rikets förnämsta. Under sin livsgärning uppteckna han 610 folkmelodier efter 40 sömländska sagesmän. Dessa låtar har han samlat och överlämnat till bl a Sörmlands spelmansförbund.

Gustaf Wetter var en stor ledare, fin kamrat och medmänniska. Inte ens under sin svåra sjukdom satte han sig själv i första rummet. Från sin sjukbädd delgav han mig och mina medarbetare i Sörmlands spelmansförbund all sin erfarenhet och sitt kunnande, som han hade förvärvat under sina 30 år som ordförande, med uppmuntrande telefonsamtal och spirituella brev.

Gustaf Wetters bortgång är en stor sorg för mig och hela spelmansrörelsen.

SÖREN OLSSON,
ordf i Sörmlands
spelmansförbund

DN 6/3 77

— I Nordanåskapellet, **Kat**
neholm, jordfästes på fredag
förre ämnesläraren Gustaf W
ter, Dalagatan 15, Katrinehol
Officiant var kyrkoherde St
Stenberg och sorgemusiken
fördes av musikdirektör Ru
Jansson. Akten inramades m
musik av dels Sörmlands sp
mansförbund dels av Katrin
holms spelmanslag.

I den rika blomstergärd
ingick blommor från Katrin
holms spelmanslag, Katrin
holms hembygdsförening, Stat
pensionärerna, Katrineholr
kommun, Katrineholms skolst
relse, Katrineholms musiksä
skap, Djulö låtlag, avgångskla
serna i Södra kolan 1941, elev
1941—45, Visans vänner, Sörr
lands hembygdsförening, Sörr
lands spelmän i Sörmlands spe
mansförbund, Bröderna i Sörr
lands Grip, Nyköpings spe
mansgille, Västra Vingåke
Hembygdsförening, Örebro lä
folkmusikförbund, Östergöt
lands spelmansförbund, Söde
tälje spelmanslag, Verdand
folkdanslag, Björkviks hem
bygdsförening, Kungsörs spe
manslag, Gränna hembygdsf
rening, Stockholms spelman
gille, Malmabygdens spelman
lag och folkdanslag, Svensl
ungdomsringen för bygdeku
turriksstyrelsen, Salems gill
och dessutom hade gåv
skänkts till Lutherhjälpen o
Sköldinge församlings blon
sterfond.

TILL MINNET AV

Gustaf Wetter

Gustaf Wetter var Sörmlands absolut ledande folkmusiker, en av rikets förnämsta. Under sin livsgärning uppteckna han 610 folkmelodier efter 40 sörmländska sagesmän. Dessa låtar har han samlat och överlämnat till bl a Sörmlands spelmansförbund.

Gustaf Wetter var en stor ledare, fin kamrat och medmänniska. Inte ens under sin svåra sjukdom satte han sig själv i första rummet. Från sin sjukbädd delgav han mig och mina medarbetare i Sörmlands spelmansförbund all sin erfarenhet och sitt kunnande som han hade förvärvat under sina 30 år som ordförande, med uppmuntrande telefonsamtal och spirituella brev.

Gustaf Wetters bortgång är en stor sorg för mig och hela spelmansrörelsen.

SÖREN OLSSON
ordf i Sörmlands
spelmansförbund

Dödsfall

Gustaf Wetter död

Folkskolläraren och riksspelmannen Gustaf Wetter, Katrineholm, har avlidit i en ålder av 75 år.

Han var född i Gränna, blev s dent i Stockholm 1921 och folksko rare två år senare. Som lärare slog han sig ner i Katrineholm där han verkade i katedern i mer än 40 år. Men mer än pekpinnen och kritan älskade han att hålla stråken i handen och Gustaf Wetter var utan tvekan Sörmlands meste folkmusiker.

I ungefär ett halvt sekel var han sysselsatt med uppteckning av folkmusik. Han var med om att bilda Södermanlands Spelmansförbund i Malmköping 1925 och han var dess ordförande i 30 år. För sitt arbete i folkmusikens tjänst har han tilldelats en lång rad utmärkelser: Södermanlands Spelmansförbunds märke i guld, Zornmärket i guld, Södermanlands Hembygdsförbunds förtjänstplakett, Samfundet för hembygdsvårds plakett samt Ålands Spelmansgilles guldmärke. Han har också fått medaljen "För borgerlig förtjänst" och han var med bland dem som fick Södermanlands läns landstings kulturstipendium när det första gången utdelades 1965.

Närmast sörjande är makan Millis, barnen Björn, tandläkare med maka Birgit, tandsköterska, Linköping, Jan, byrådirektör med maka Ilse, socionom, Jakobsberg, Margareta fil mag med maken tekn lic Lars-Gunnar Samuelsson, Örnsköldsvik, barnbarn och syskon.

Gottfrid Karlsson död

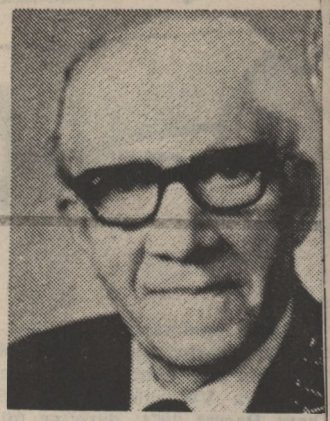

F signalmästaren Gottfrid Karlsson, Nyköping, har avlidit i en ålder av 83 år.

Den bortgångne var född i Bälinge och anställdes vid SJ 1914. Han tjänstgjorde först vid Grova grusgrop i Jönåker och därefter i Sjösa, Järna och Älvsjö innan han 1935 kom till Södertälje där han avancerade till signalmästare.

Gottfrid Karlsson, av vännerna ofta kallad "Sjösa-Kalle", hade folkmusiken som sitt stora intresse. I många år tillhörde han Södermanlands Spelmansförbund och 1958 var han med om att bilda Södertälje Spelmanslag vars kassör han var tills han som pensionär flyttade till Nyköping. Han var även en erkänt duktig fiolbyggare.

Närmast sörjande är makan Ingeborg, barn i föregående äktenskap samt barnbarn och syskon.

DÖDSFALL

— Förre signalmästaren vid SJ i Södertälje, **Gottfrid Karlsson,** avled stilla den 24 februari i Nyköping, i en ålder av 83 år.

Han var född i Bälinge i Sörmland och kom i mitten av 30-talet till Södertälje.

Gottfrid Karlsson, av vännerna även kallad Sjösa-Kalle, hade folkmusiken som sitt stora intresse. I många år tillhörde han Sörmlands spelmansförbund. År 1958 var han med och bildade Södertälje spelmanslag vars kassör han var tills han som pensionär flyttade till Nyköping. Gottfrid Karlsson var även erkänt duktig fiolbyggare och under årens lopp hann han med att bygga åtskilliga fioler.

Han sörjes av makan Ingeborg, barn i föregående äktenskap, barnbarn, syskon och många vänner.

†

äre Make
tade Pappa
Karlsson
ember 1893
illa insomnat.
h saknad av oss,
läkt och vänner.
24 februari 1977
BORG
och Kurt
ch Kerstin
och Georg
ch Inger
nbarn
rnsbarn

vid ljusan dag
ts rike

äger rum tors-
hars kl 13.15 i
atorium.
ingen inbjudes
ditori Bern.
på detta sätt.