SAGERS MÖBLER
Bergshammar ● Nyköping ● Tel. 0155/580 00, 580 03

NYKÖPINGS MARINA
NYKÖPING
Tel. 0155/810 25

BILAR
Kontor 858 50. Bost: 843 81

VÄDRET – se sid 14

SN
Södermanlands Nyheter
Lördagen den 3 augusti 1985

Spelmän firar på Nyköpingshus

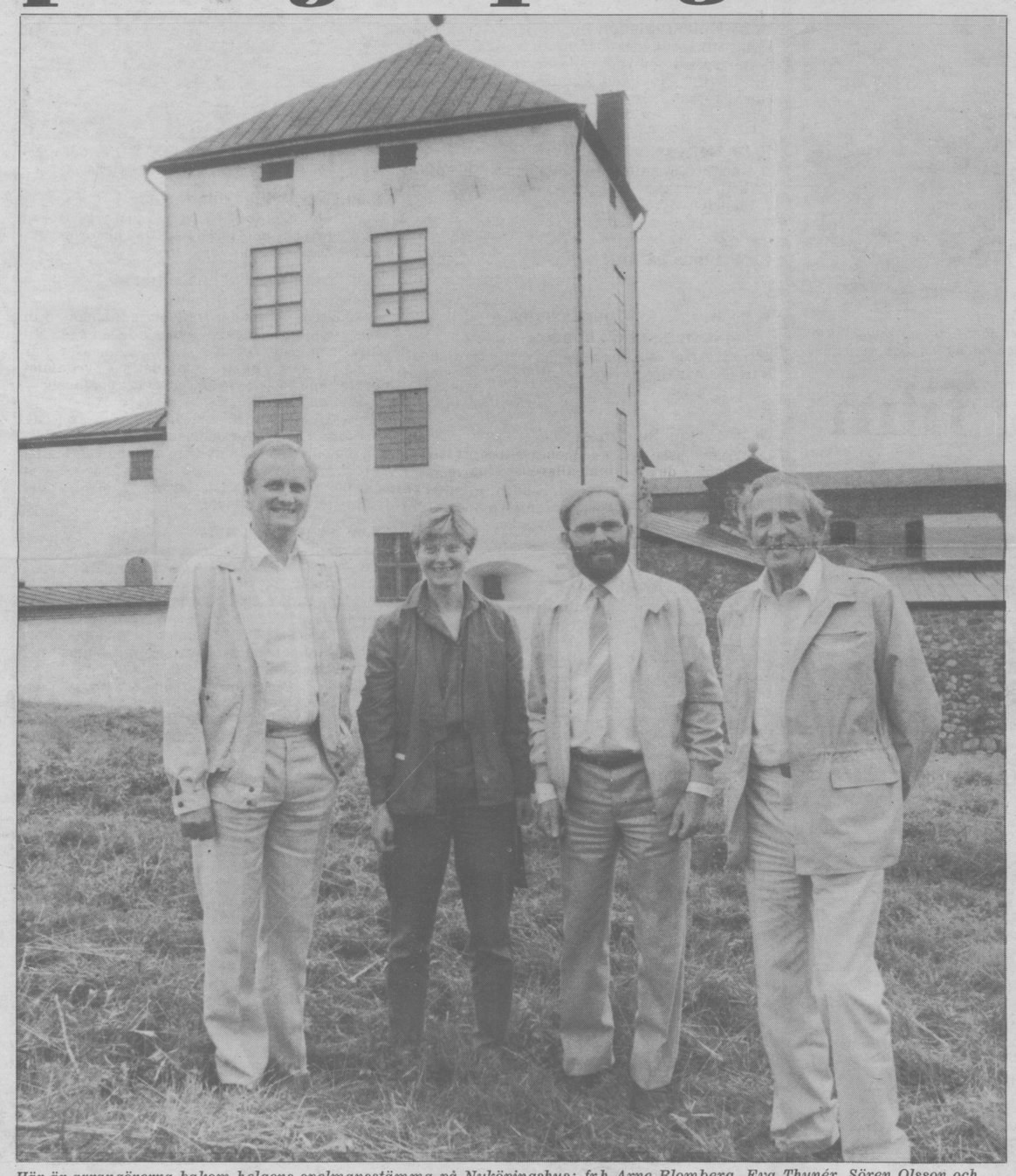

Här är arrangörerna bakom helgens spelmansstämma på Nyköpingshus; fr h Arne Blomberg, Eva Thunér, Sören Olsson och Ellert Skog.

NYKÖPING (SN): Mycket musik, dans och lekar blir det på Nyköpingshus i helgen. Då firar Södermanlands Spelmansförbund 60-årsjubileum. I samband med detta håller man en spelmansstämma i Nyköping.

Publiken bjuds på ett stort urval av både lokala och mer kända förmågor. Eller vad sägs om ett program om ''Kalle Jularbo'' framfört av Rolf Dahlström och Nyköpings dragspelsklubb, ''Visor på huset'' med bland andra Sid Jansson och Liliane Håkansson och mycket mer.

Presentatör för hela programmet kommer Gnesta-Kalle att vara.

Flera spelmansgillen från Södermanlands Spelmansförbund deltar naturligtvis också. Nyköpingshus Spelmansgille finns med och kommer att spela traditionell sörmländsk musik.

Övat länge

— Vi har övat länge inför det här, och naturligtvis hoppas vi att allt går bra på söndag, säger Ellert Skog från Nyköpingshus Spelmansgille.

Nyköping har tidigare varit platsen för många av Södermanlands Spelmansförbunds jubileum. Här firade man både 40-årsjubileumet 1965 och 50-årsjubileumet 1975.

Just nu pågår också en utställning i Konsthallen i Nyköping om förbundets tillkomst och historia, och den sörmländska folkmusikens utveckling så långt som 300 år tillbaka.

700 är med

Södermanlands Spelmansförbund är landets äldsta. Numera har man 700 medlemmar, de flesta från Södermanland. Men några i övriga delar av landet och även utomlands. Ättlingar till sörmlänningar har hört av sig till förbundet och blivit medlemmar.

En amerikansk familj har hört av sig till Södermanlands Spelmansgille och frågat om de kunde få komma och spela i helgen. De kallar sig ''The Lundins family'' och spelar svensk folkmusik.

— Det vore naturligtvis roligt om de kom, säger Arne Blomberg, verksam inom Södermanlands Spelmansgille. Men även om de inte kommer har vi många andra roliga och intressanta saker att bjuda publiken på i helgen!

Gomorron!

I dag går solen upp klockan 4.46 och ned klockan 21.09.

Dagens namn: Tage.

I morgon går solen upp klockan 4.48 och ned klockan 21.06.

I morgon: Arne.